

2. Jegyzéke az 1887-dik évben, belföldi testületektől cserében kapott műveknek.

Arad, Kereskedelmi- és Iparkamara :

Évi jelentése 1886-ról.

Brassó, Kereskedelmi- és iparkamara:

Évi jelentése 1880—84-ről.

Budapest, Magyar Tudományos Akadémia :

Almanach, 1888. évre,

A Magy. Tudományos Akadémia évkönyvei, XVII. 5.,

Emlékbeszédok, a M. Tud. Akadémia elhunyt tagjai felett, IV. 2—8.,

Értekezések a matematikai tudományok köréből, XIII. 2—3., XIV. 1.,

Értekezések a természettudományok köréből, XVI. 6—7., XVII. 1—4.,

A Magy. Tudományos Akadémia értesítője, XX. 5—7., XXI. 1—6.,

Mathem. és természettudományi értesítő, V.,

Mathem. és természettudományi közlemények, XXII. 1—6.,

THANHOFFER K., Adatok a központi idegrendszer szerkesztéséhez, Budapest, 1887. 4-r.

Budapest, Magyarhoni Földtani Társulat:

Földtani Közlöny, XVII.

Budapest, Kir. magy. Természettudományi Társulat:

Természettudományi Közlöny, XIX.

Budapest, Magyar Nemzeti Múzeum:

Természetrajzi Füzetek, X. 4., XI. 1.,

SCHMIDT S. Vezeték a Természetrajzi Füzetek első tíz évi folyamainak foglalatajához (1877—1886.), Budapest, 1887. 8-r.

Budapest, Meteorologiai és földdelejtességi m. kir. központi intézet:

A meteorologiai és földdelejtességi m. kir. központi intézet évkönyvei, XV.

Budapest, Magyar Mérnök- és Építészegyesület:

A magy. mérnök- és építészegyesület heti értesítője, VI.,

A magy. mérnök- és építészegyesület közlönye, I—III., IV. 2—12., V., XIX—XXI.

Budapest, *Kereskedelmi- és Iparkamara:*
 — — — — —

Debreczen, *Kereskedelmi- és Iparkamara:*
 — — — — —

Kassa, *Kereskedelmi- és Iparkamara:*
 — — — — —

Kolosvár, *Kereskedelmi- és Iparkamara:*
 — — — — —

Miskolcz, *Kereskedelmi- és Iparkamara:*
 — — — — —

Nagy Szeben, *Erdélyi Természettudományi Társulat:*
 — — — — —

Pécs, *Kereskedelmi- és Iparkamara:*
 — — — — —

Pozsony, *Természettudományi és Orvosegylet:*

A pozsonyi természettud.- és orvosegylet közleményei, ÚF. 5, 6.

Pozsony, *Kereskedelmi- és Iparkamara:*
 — — — — —

Selmeczbánya, *M. kir. Bányászati és Erdészeti Akadémia:*

Bányászati és Kohászati Lapok, XX.

Sopron, *Kereskedelmi- és Iparkamara:*
 — — — — —

Temesvár, *Kereskedelmi- és Iparkamara:*

Zágráb, *Jugoslavenska Akadémia:*

Rad jugoslavenske akademije znanosti i umjetnosti, LXXXIII. (VIII. 1.)

Zágráb, *Societas historico naturalis croatica:*

Glasnik, hrvatskoga náravoslovnoga druztva. I. 4—6.

TARTALOMJEGYZÉK.

	Lap
A m. kir. Földtani Intézet személyzete	3
 I. IGAZGATÓSÁGI JELENTÉS, BÖCKH JÁNOS-tól... ..	 5
 II. FELVÉTELI JELENTÉSEK:	
1. DR. KOCH ANTAL, Jelentés Torda-Aranyosmegye Tordától Ny-ra eső területének 1887 nyarán végzett földtani részletes felvételéről	24
2. DR. PETHÓ GYULA, Geológiai tanulmányok a Hegyes-Drócsa-hegység É-i kiágazásaiban, a Fehér-Körös balpartján	56
3. LÓCZY LAJOS, Jelentés az 1887. év nyarán Aradmegyében eszközölt földtani részletes felvételtől	86
4. DR. POSEWITZ TIVADAR, Jelentés az 1887-ik évben Körösmező környékén végzett részletes földtani felvételtől	97
5. T. ROTH LAJOS, Stájerlak D-i és Stájerlak-Anina K-i környéke	106
6. HALAVÁTS GYULA, Jelentés az 1887. évben Dognácska környékén eszközölt részletes földtani felvételtől	127
7. DR. SCHAFARZIK FERENCZ, A Jardasticza- és Szekaszticza-patakok környékének geológiai viszonyai. (Toplecztól ÉNy-ra és Ny-ra)	137
8. GEZELL SÁNDOR, A körmöczi ércbányaterület bányageológiai felvétele	149
 III. EGYÉB JELENTÉSEK:	
1. KALECSINSZKY SÁNDOR, A m. kir. Földtani Intézet chemiai laboratoriumának működéséről szóló jelentés 1886—7. évekről	162
2. Jegyzéke az 1887-dik évben belföldi testületektől cserében kapott műveknek	171

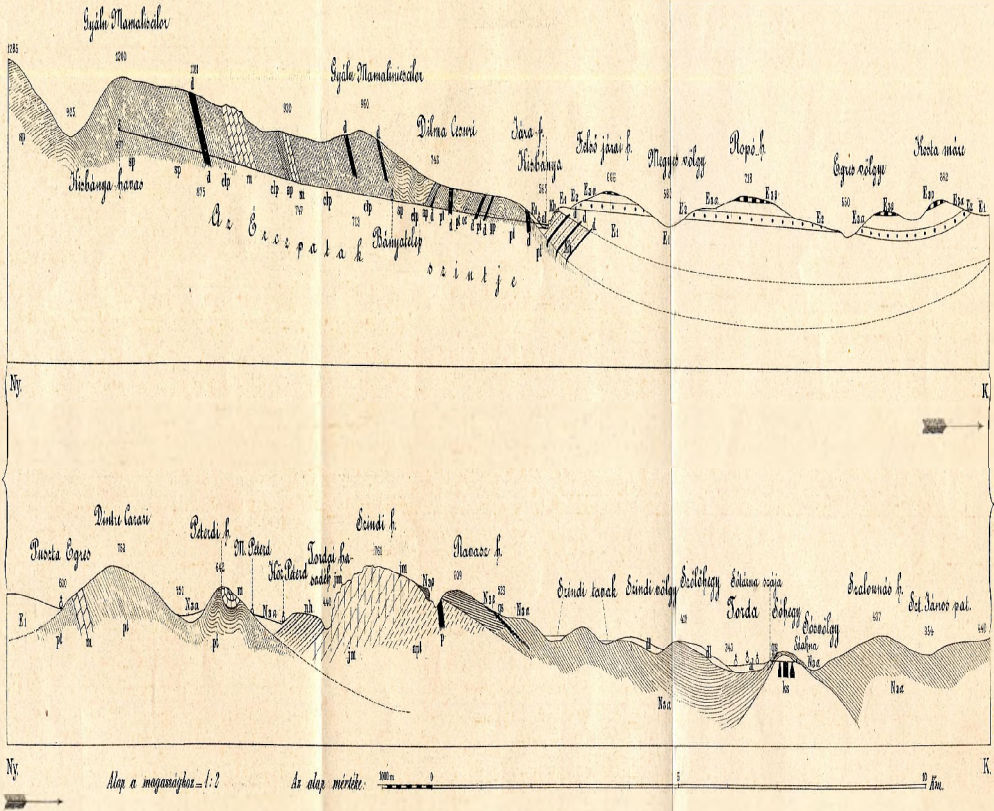

Jelek magyarázata.

- | | | | |
|-------------------------------|------------------------------|---|--|
| al = Idekői üledék. | Es = Alsó durranics rétegek. | En = Felső breccsás homokos és agyaspala. | ap = Amphibolit. |
| dl = Nagykeleti | Esz = Atrévaldó rétegek. | Em = Neményi mésztömeg. | pt = Aggyagillámpala (Föld). |
| Nx = Mészrétegek. | E1 = Perforata rétegek. | En = Felső jura kori mésztömeg. | cp = Chlorit palák. <i>A kristályos palák.</i> |
| ks = Kőszéles. | E2 = Alsó kőszéles rétegek. | ap = Agyaspala melletti és benne lévő kőszéles rétegek. | sp = Szarvas palák. <i>felső a ifjabb csoportja.</i> |
| qs = Gipsztalaj. | | p = Pálispala és kőszéles. | gp = Gránit pala. |
| N3 = Lajtos és konglomerát. | | | tn = Kristályos mészkő. |
| t = Duna térség és település. | | | sz = Szarvas. |

A m. kir. földtani intézet év jelentése 1887-ről.

Mészrétegek és agyaspala