

ségének 5–10%-át fedné le. A legújabb módszerek alkalmazása, illetve a norvégiai egyetemmel közös munka mellett az IDS használata is mutatja, hogy a készítőik számára fontos szempont a romániai, népességgel kapcsolatos kutatások összekapcsolása a hasonló európai törekvésekkel.

Az adatbázis készítésénél és későbbi használhatóságánál is külön figyelembe vették, hogy azt minél több tudományterület képviselői tudják alkalmazni az interdiszciplinaritás erősítésének jegyében. Mivel az összeállítás során több önálló tudomány (szociológia, történelem, demográfia), illetve segédtudomány (történeti demográfia, statisztika, antropológia) is együttműködik, az adatbázis kiváló példa a napjainkban egyre inkább szükségessé váló, tudományterületek közötti kooperációra.

A projektben résztvevők szerint az adatbázis a tudományos környezeten kívül hatással lesz a társadalmi, illetve gazdasági közegre is. Erdély esetében mindenképpen ki kell emelni a középkor óta fennálló kulturális sokszínűséget, amely megértéséhez és elfogadásához ez az adatbázis is nagyban hozzájárulhat.⁵ Emellett, mivel ez az első, ilyen irányú célkitűzés Romániában, példaértékű lehet az ország más területei, illetve a kelet-európai régió számára is.

Összességében elmondható, hogy a készülő adatbázis úttörőnek számít, hiszen a modern kialakításnak, eszközöknek, illetve módszereknek köszönhetően Kelet-Európában egyedülálló módon, a különböző demográfiai kérdések széles skáláját illetően nyújthat majd segítséget a kutatóknak. Ez a támogatás pedig – ahogy az európai példák is mutatják – nélkülözhetetlen a hiteles és pontos minőségi kutatások kivitelezéséhez.

TÁRGYSZAVAK: népességtörténet, adatbázis, Erdély, Románia

HORVÁTH BALÁZS

Kitekintő

A brazil statisztikai és földrajzi intézet tájékoztatási gyakorlata

A brazil statisztikai intézetet a gazdasági válságot követő években, 1934-ben alapították. Természetesen az országban már korábban is léteztek statisztikai szervezetek; a megelőző időszakban az 1870-ben alapított statisztikai főigazgatóság (Directoria Geral de Estatística) irányította a népszámlálásokat és más adatgyűjtéseket. A korai népességösszeírások után 1872-ben tartották Brazíliában az első modern kori értelemben vett népszámlálást.¹ Az 1934-ben felállított statisztikai intézet már 1938-ban kibővített feladatkört kapott: a statisztika mellett jelenleg is az ország földrajzi és térképészeti intézete; teljes neve azóta: Instituto Brasileiro de Geografia e Estatística.

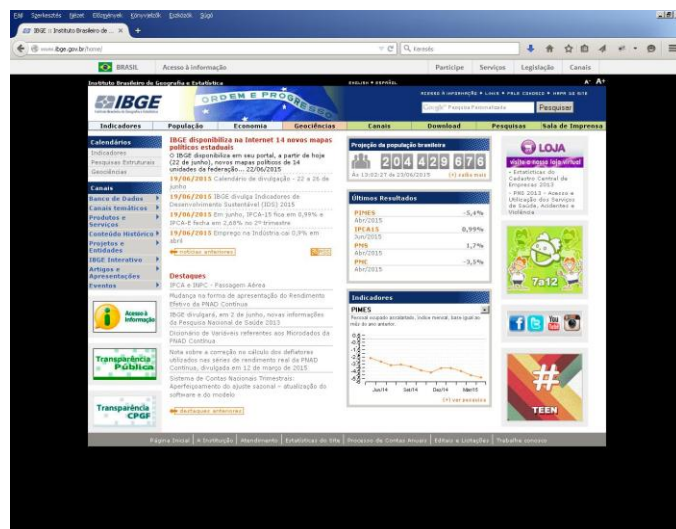

A 200 millió lakossal és 8,5 millió km²-rel rendelkező ország területét tekintve az ötödik legnagyobb állam a földön. Ebből és az intézet földrajzi jellegéből adódóan kiemelt hangsúlyt fektetnek a területi adatok közreadására. Az intézet a Rio de Janeiro-i központja mellett huszonzét területi igazgatóságot és 581 városi adatgyűjtő csoportot üzemeltet. A központ irányítja az igazgatóságok tájékoztatási gyakorlatát, illetve üzemelteti a főiskolai és egyetemi végzettséget adó statisztikai oktatást az intézetben.

⁵ Elég, ha csupán az erdélyi négy bevett vallásra vagy az ott élő különböző nemzetekre (magyarok, románok, szászok, románok) gondolunk.

¹ A brazil statisztika kezdeti korszakáról ld.: Mara Loveman: The race to progress: census-taking and nation-making in Brazil (1870–1920). *Hispanic American Historical Review*, 2009. 3. sz. 435–470.

MINISTERIO DA AGRICULTURA, INDUSTRIA E COMERCIO
MINISTÈRE DE L'AGRICULTURE, INDUSTRIE ET COMMERCE

Directoria Geral de Estatistica
Direction Générale de Statistique

ANUARIO ESTATISTICO DO BRAZIL

ANNUAIRE STATISTIQUE DU BRÉSIL

1^o Anno – 1^{re} Année
(1908 – 1912)



Volume I.

TERRITORIO E POPULAÇÃO

TERRITOIRE ET POPULATION



RIO DE JANEIRO
Typographia da Estatistica
Imprimerie de la Statistique
1916

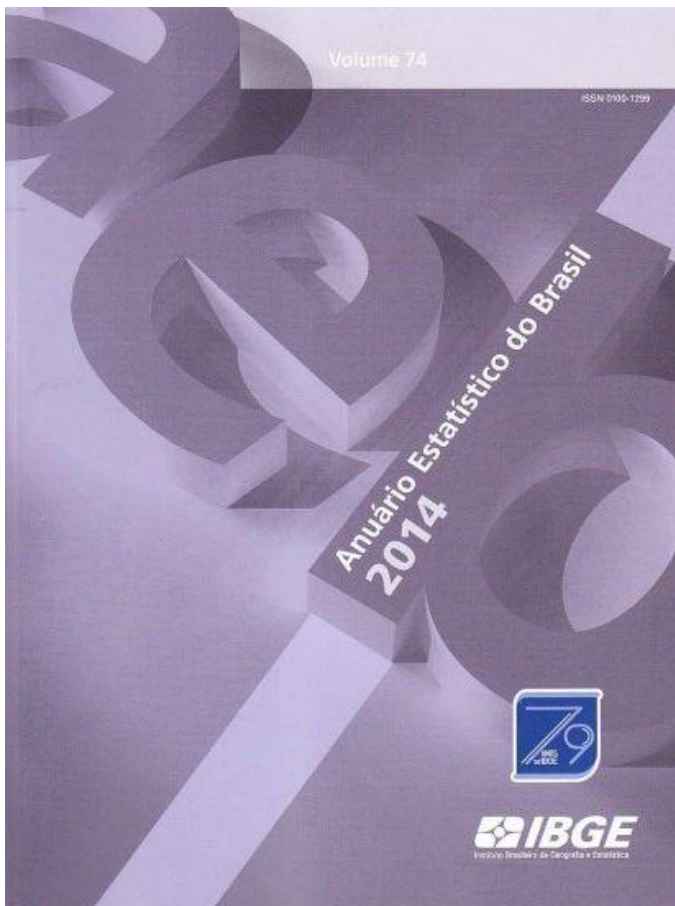

Az intézet honlapján az eligazodást nehezítik a kissé következetlen, több kezdetleges informatikai és grafikai elemet tartalmazó oldalak, a nehezen nyomon követhető oldalszerkezet és a gyakran hibás linkek. De a külföldi érdeklődőnek azzal is szembesülnie kell, hogy a honlap kissé dögös angol változata meglepően kevés információt tartalmaz, és a linkek szinte minden esetben portugál nyelvű oldalakra mutatnak. Az angol nyelv háttérbe szorulása a kiadványpolitikában is megfigyelhető. Az átfogó statisztikai évkönyv egynyelvű, még a táblák fejléce is csak portugálul szerepel. Csupán a statisztikai zsebkönyv kétnyelvű: portugál és angol.

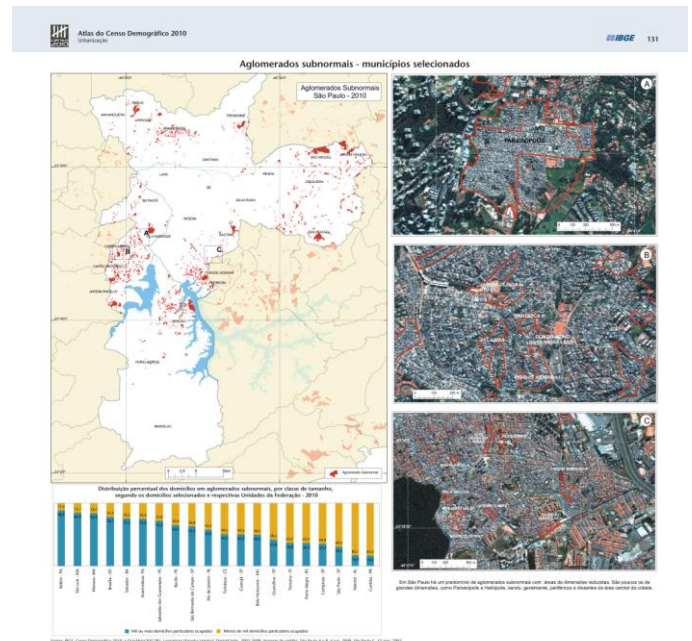

A brazil intézet jelenleg is szép számmal adja ki nyomtatásban kiadványait, azzal együtt, hogy központi könyvtárának oldalán keresztül valamennyi kötet – az átfogó statisztikai évkönyv is – ingyenesen hozzáférhető online változatban is. A szervezet jellegéből adódóan természetesen nem csak statisztikai kötetekre kell gondolni: iskolai atlaszok, térképek egyaránt napvilágot látnak az intézet gondozásában. A központi könyvtárunk oldalán visszamenőlegesen is igyekeznek közzétenni az egyes kiadványokat, így valamennyi statisztikai évkönyv is szabadon letölthető az első, 1936-os kötettől kezdve. Az intézeti honlapon több adatbázist, interaktív térképeket, infografikákat és más lehetőségeket kínálnak az adatokhoz való hozzáféréshez. A felületeken vegyesen váltakoznak a legmodernebb és az 1990-es évekre jellemző informatikai megoldások.

Loja do IBGE - Página Inicial

loja.ibge.gov.br

central de atendimento | meu cadastro | fechar pedido | entrar

procure na loja... ok

busca avançada

carinho: vazio

categorias

- informações gerais**
 - compêndios
 - normas
 - revistas técnico-científicas
 - estudos especiais
 - diversos
- obras de referência**
 - cadastro e classificação econômica
 - dicionários e enciclopédias
- censos demográficos**
 - amostra
 - universo
 - metodologia
 - estudos e análises
- censo agropecuário**
 - agropecuário
 - estudos e análises
- população**
 - registro civil
 - características da população
 - trabalho e rendimento
 - estatísticas sociais
 - orçamento familiar
- agropecuária**
 - produção agropecuária
 - produção vegetal
 - produção animal
- indústria**
 - produção, emprego e salário
 - indústria da construção
- comércio, setor público e serviços**
 - comércio
 - setor público
 - serviços
- índices, preços e custos**

lançamentos

- Indicadores de desenvolvimento sustentável Brasil 2015**
Preço: **R\$60,00**
- Estatísticas do cadastro central de empresas 2013**
Preço: **R\$40,00**
- Pesquisa Nacional de Saúde 2013 - Acesso e utilização dos serviços de saúde, acidentes e violências**
Preço: **R\$45,00**
- Anuário Estatístico de Brasil 2014**
Preço: **R\$60,00**

produtos em destaque

- O Censo entra em campo - O IBGE e a história dos recenseamentos agropecuários**
Preço: **R\$120,00**
- Síntese de Indicadores Sociais 2014 - Uma análise das condições de vida da população brasileira**
Preço: **R\$60,00**
- Arranjos populacionais e concentrações urbanas do Brasil**
Preço: **R\$75,00**
- Mudança demográfica no Brasil no início do século XXI - Subsídios para as projeções da população**
Preço: **R\$40,00**

Sistema IBGE de Recuperação Automática - SIDRA

www.sidra.ibge.gov.br

Banco de Dados Agregados

Escolha uma seção

IBGE Home | Escreva-nos | Procurar Tabela | Lista Conjuntural | Ajuda

Digite o nro. da tabela: OK

Inicial

Opções

- Acervo
- Território
- Seções
- Demográfico e Contagem
- SNIPC
- PNAD
- Pesquisas
- Temas
- Agricultura
- Cadastro de Empresas
- Comércio
- Construção Civil
- Contas Nacionais
- Emprego
- Estoques
- Extracção Vegetal
- Horticultura
- Índices de Preços ao Consumidor
- Índice de Preços ao Produtor
- Indústria
- Orçamentos Familiares
- Pecuária
- População
- Previsão de Safra
- Registro Civil
- Serviços
- Silvicultura

Pesquisas

- Cadastro Central de Empresas 2013
- Pesquisa Nacional de Saúde 2013 (PNAD Continua) Volume 2
- Pesquisa Nacional por Amostra de Domicílios Contínua Trimestral 2012-2015
- Suplemento Acesso à Internet e à Televisão e Posse de Telefone Móvel Celular para Uso Pessoal 2013
- Produção Agrícola Municipal 2013
- Pesquisa Pecuária Municipal 2013

Veja outros dados na seção **Pesquisas**, nas demais seções, nos temas e no **acervo**.

ABATE | LEITE | COURO | POG | LSPA | ESTOQUES | IPCA | INPC | IPCA15 | IPP | SINAPI | PIM-PF | PIMES | PME | PMC | PMS | SCNT

Índice Nacional de Preços ao Consumidor Amplo 15 - junho 2015

Dados carregados na sexta-feira, 19 de junho de 2015 - 09:00:00

Brasil

Brasil - junho 2015			
Índice geral e Grupos	Percentual no mês	Percentual acumulado no ano	Peso no mês
Índice geral	0,99	6,28	100,0000
Alimentação e bebidas	1,21	7,01	24,9047
Habituação	1,03	12,27	15,5241
Artigos de residência	0,69	2,31	4,3121
Vestuário	0,68	1,93	6,2678
Transportes	0,85	5,47	18,4137
Saúde e cuidados pessoais	0,87	4,91	11,1800
Despesas pessoais	1,79	5,69	10,6780
Educação	0,18	7,51	4,7301
Comunicação	0,08	-0,54	3,9895

Percentual no mês - Brasil - junho 2015

Brazíliában a statisztikai szervezetek megjelenése kissé hektikus, csak az 1980-as években jött létre a brazil statisztikai társaság, és az 1940 óta megjelenő portugál nyelvű statisztikai folyóirat mellett csak ekkor kezdtek angol nyelvű szaklapot megjelentetni.² A statisztikák előállításának és módszertanának kérdései, a nemzeti statisztikai rendszer irányítása egyaránt a hivatalos intézethez tartoznak. A több mint tízezer főt foglalkoztató szervezet működése idén nyáron valószínűleg előtérbe kerül és mindenki számára könnyebben megismerhetővé válik, hiszen Rio de Janeiro ad otthont 2015. július végén az ISI 60. kongresszusának – és ezzel 1955 után másodszor lehet az intézet a házigazdája a nemzetközi statisztikai élet legfontosabb rendezvényének.³



LENCSES ÁKOS

E számunk szerzői

BEDECS ÉVA,

a Központi Statisztikai Hivatal Könyvtár
kutatástámogató könyvtárosa

HOLKA LÁSZLÓ,

a Központi Statisztikai Hivatal
vezető főtanácsosa

HORVÁTH ALEXANDRA,

a Budapesti Corvinus Egyetem Központi Könyvtár
oktatás- és kutatástámogató könyvtárosa

HORVÁTH BALÁZS,

a Központi Statisztikai Hivatal Könyvtár
tájékoztató könyvtárosa

KÁLMÁN RITA,

a Központi Statisztikai Hivatal Könyvtár
tájékoztató könyvtárosa

KALMÁR CSILLA,

a Budapesti Műszaki és Gazdaságtudományi Egyetem
Országos Műszaki Információs Központ és Könyvtár
tájékoztató könyvtárosa

LENCSES ÁKOS,

a Központi Statisztikai Hivatal Könyvtár
főosztályvezetője

NÁDUDVARI ZOLTÁN,

a Központi Statisztikai Hivatal
ny. főtanácsosa

RÓZSA GÁBOR,

a Központi Statisztikai Hivatal
ny. főosztályvezető-helyettese

Nemzetközi Statisztikai Figyelő

ISSN 2416-0814

Megjelenik évente négyszer
I. évfolyam 2. szám

Főszerkesztő

Rózsa Dávid

Főszerkesztő-helyettes

Pásztor Angelika

Rovatszerkesztők

Holka László (Társadalom)
Nádudvari Zoltán (Gazdaság)
Rózsa Gábor (Demográfia)

Olvasószerkesztő

Sárpátki Ádám

Tördelőszerkesztő

Domonkos László

Kiadó

Központi Statisztikai Hivatal Könyvtár
Budapest II., Keleti Károly u. 5.

Felelős kiadó

Fülöp Ágnes

A szerkesztőség elérhetősége

Telefon: +36 (1) 345-6406

E-mail: david.rozsa@ksh.hu



² A brazil statisztika helyzetéről az 1980-as években ld.: Pedro A. Morettin – Clovis A. Peres – Subhash C. Narula – Raúl P. Mentz: Statistics in Latin America. *The American Statistician*, 1985. 4. sz. 274–278.

³ Az idei konferencián Ábry Csaba és Vereczkei Zoltán előadással, Bakos Norbert, Lengyel György és Németh Eszter poszterrel képviseli a magyar hivatalt. A részletes programot ld.: <http://www.isi2015.org/>.