Kincsek

Greguss Pál (1889–1984) Kossuth-díjas botanikus, egyetemi tanár véleményét idézzük a rejtvényben a **vízszintes 1.** és a **függőleges 16.** alatt.

VÍZSZINTES: 13. Kanálféle. **14.** …úr – feudális földesúr. **15.** A szülőnek küldött iskolai figyelmeztetés. **16.** Női név. **18.** Magyar énekes (László). **20.** Lett sakknagymester, világbajnok. **21.** Óraütés. **22.** Kártyacsomag. **24.** Kerti szerszám. **26.** Közterület. **27.** Maró folyadék. **28.** Kis keresztutca. **29.** Előtag, kettőzöttségre utal. **30.** Elegyít. **32.** A „nagy mesemondó" (Elek). **34.** Becézett Ádám. **36.** Az Aliz idegen változata. **38.** Jármű rövid neve. **39.** …-borsa – valaminek az egyéni jellegzetessége. **41.** Ünnepélyes átadó. **43.** Királyi szék. **44.** Spanyol barát. **46.** Cesaria … – Zöld-foki énekesnő (1941–2011). **48.** Az indium és a szén vegyjele. **49.** Heves légköri jelenség. **51.** … oldal – Karácsony Benő regénye. **53.** Tova. **54.** Féktelen, heves. **56.** Ilyen határozó is van. **57.** Suceava megye betűjele. **58.** Téli csapadék. **59.** Eksztázisba esik. **61.** A foszfor és a tantál vegyjele. **62.** Tizenkét hónapi. **64.** Város Északkelet-Olaszországban. **66.** A Kaszás csillagkép másik neve. **68.** Szellemi sport. **70.** Mértani idom – névelővel. **72.** Kedvelt női név.

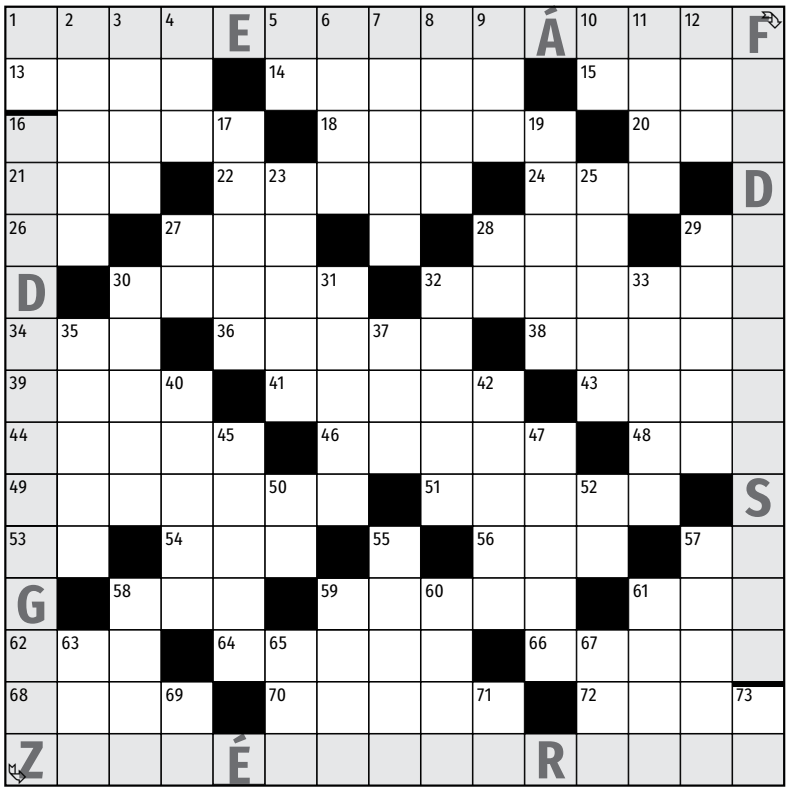

FÜGGŐLEGES: 1. Az amerícium vegyjele. **2.** Csillagászati tetőpont. **3.** … a gyümölcs – Steinbeck regénye. **4.** Hirtelen mozdít. **5.** A tórium vegyjele. **6.** Hegység Magyarország északi részén. **7.** Afrikából ismert vírus. **8.** Kevés. **9.** Páratlan hordár! **10.** Sír (nép.). **11.** Bőven árasztó. **12.** Magyar Tudományos Akadémia. **17.** Határ menti város és folyó Csehország északkeleti részén. **19.** Tetejére folyat. **23.** Belgrád hegye. **25.** … tesz valamire – hozzájut. **27.** Sütő András névbetűi. **28.** Kicsinyítő képző. **29.** Alain … – francia színész. **30.** Küzdelem árán elér. **31.** Folyó – angolul. **32.** Építőanyag. **33.** … Day – amerikai énekesnő, színésznő. **35.** Erős horgászzsineg. **37.** A kalcium és a vanádium vegyjele. **40.** Forró égövi növény, nálunk dísznövény. **42.** Időmérő szerkezet. **45.** Kikötőváros Japánban, a Hokkaidó sziget nyugati partján. **47.** Kórházi dolgozó. **50.** Ajándékoz. **52.** Pagodában van! **55.** Lovak nagyobb csoportja. **57.** Oscar-díjas amerikai filmrendező (Oliver). **58.** Justitia, az igazság istenasszonya görög megfelelője. **59.** Donizetti operája. **60.** Vásárol. **61.** Országonként változó régi űrmérték (a magyar kb. 1,5). **63.** Gyakori fém. **65.** Der, die, …. **67.** Argentína és Spanyolország autójele. **69.** Kilogramm. **71.** Személyed. **73.** Autonóm Terület.

Barabás Zsuzsa

Áprilisi rejtvényünk *(Kós Károly gondolata)* helyes megfejtése: „Vigyázzunk, a könny drága. Ne lássa azt senki idegen, ami nekünk fáj."